Scheda Tecnica

(Aggiornamento gennaio 2022)

Teatro Vittoria

e

Sala Olimpica

Comune di Bosco Chiesanuova

(Versione Preliminare da completare)

COMUNE DI
BOSCO CHIESANUOVA

Teatro Vittoria

Sala:	Galleria:
Larghezza: 15 mt **Lunghezza**: 19,85 mt **Posti a sedere:** 262 **Posti disabili:** 4	**Larghezza:** 15 mt **Lunghezza**: 5,56 mt **Posti a sedere:** 72 **Posti disabili:** -
Palcoscenico:	Proscenio:
Larghezza Utile 12 mt per tutta l'altezza **Larghezza da Muro a Muro**: 12 mt **Profondità** 7,5 mt dal sipario **Profondità totale:** 8,3 mt dal proscenio **Declivio** ??? % **Altezza dal Piano Platea** 1,3 mt **Portata Palco** kg/mq	**Larghezza** 9,6 mt **Profondità** dal Sipario 0,8 mt **Sipario** di colore azzurro a comando manuale sul lato dx del palco Scalette di accesso al palco laterali destra e sinistra
Graticcio di Palco:	**Graticcio di Proscenio:**
Tipo Graticcia: In doghe metalliche ad U rovesciata con asole per Rocchetti **Larghezza** 12 mt **Profondità** 5,5 mt **Altezza da piano palco** 9,5 mt **Altezza di Lavoro sopra graticcio** 4,3 mt **Tiri Motorizzati**: n. 5 totali di cui: n. 3 Stangoni Portata 250 kg carico distribuito n. 2 stangoni con Ritorni elettrici Portata250 kg carico distribuito	**Tipo Graticcia:** In doghe metalliche ad U rovesciata con asole per Rocchetti **Larghezza** 14,5 mt **Profondità** 1,75 mt **Altezza da piano palco** 6,3 mt No Tiri Motorizzati
Boccascena	**Fornitura Elettrica:**
Larghezza 8,3 mt **Altezza da piano palco** ?? mt **Altezza di Lavoro** ??? mt	**Disponibilità**: ??? kWatt 3 Fasi + Neutro + Terra **Allaccio Principale**: Morsettiera da ?? mm2 all'interno di quadro interbloccato posizionato su Ballatoio Lato Destro Palco All'interno del quadro sono anche disponibili Prese: - 1 x 32 A - 3F + N + T - 1 x 16 A - 3F + T - 2 x 16 A – Monofase

Teatro Vittoria

Centralina, Dimmer e Ritorni elettrici:	**Fari Disponibili:**
Centralina Luci: Strand 200 da 24/48 ch dimmer Posizionata in Sala Regia **Dimmer**: Rack da 24 canali da 3 kWatt Posizionato su Ballatoio in Palco **Ritorni Elettrici**: n. 48 Ritorni elettrici 16 A Posizionati su Pannello in Ballatoio Palco. I ritorni sono così distribuiti: - N. 12 su prima americana motorizzata - N. 12 su seconda americana motorizzata - N. 12 su ballatoio sopra graticcio di Proscenio - N. 12 su ponte sopra Platea	In dotazione del Teatro sono disponibili i seguenti Proiettori alogeni: - N. 10 PC 1000w - N. 10 PC 500w - N. 10 Diffusori da Fondale 1000w
Sistema Audio:	**Videoproiettore:**
Impianto Audio: Outline mod. **Mixer**: modello RCF L-Pad 16 da 24 ch/ 4Grp/ 3 aux / 1 mandata efx Posizionato in sala Regia **Monitor Audio**: n. 2 Casse amplificate JBL mod. ??? **Ciabatta microfonica** da Palco a Sala Regia: - 12 ritorni da pannello su parete sinistra del Palco - 12 Ritorni da Pannello su parete posteriore destra del Palco **Microfoni**: - n. 2 Radiomicrofoni gelato marca - n. ?? Microfoni a filo modello ???	Videoproiettore di tipo cinematografico marca Barco modello ??? Proiezioni su Telo cinematografico Posizionato su tiro motorizzato dietro al sipario. Ingresso con cavo HDMI in sala Regia E' Possibile portare il segnale HDMI sul palco mediante extender e cavo di rete (in dotazione al teatro)
SCARICO:	CAMERINI:
Lo scarico si effettua da Piazza Guglielmo Marconi Portone di accesso diretto su Palco **Larghezza Portone:** ?? mt **Larghezza Portone**: ??? mt **Altezza Piano di scarico da Strada** ??? mt	I Camerini sono situati al piano interrato sotto al Palco. Unico accesso al Palco da scala a sinistra Palco N. 2 Camerini con Specchiera e tavolo da lavoro N. 1 camerone N. 2 Servizi comuni a tutti i camerini

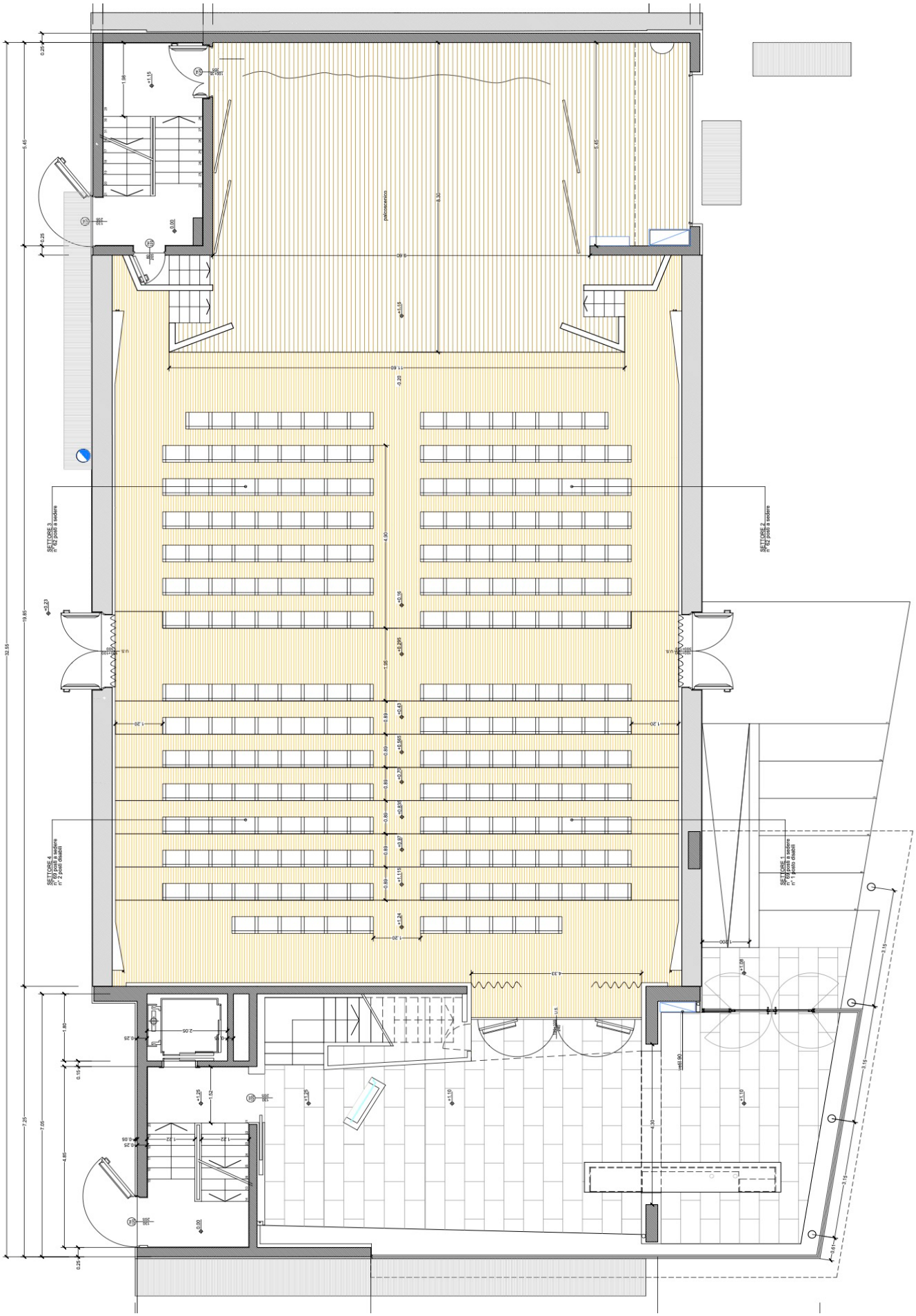

Pianta Sala e Palco

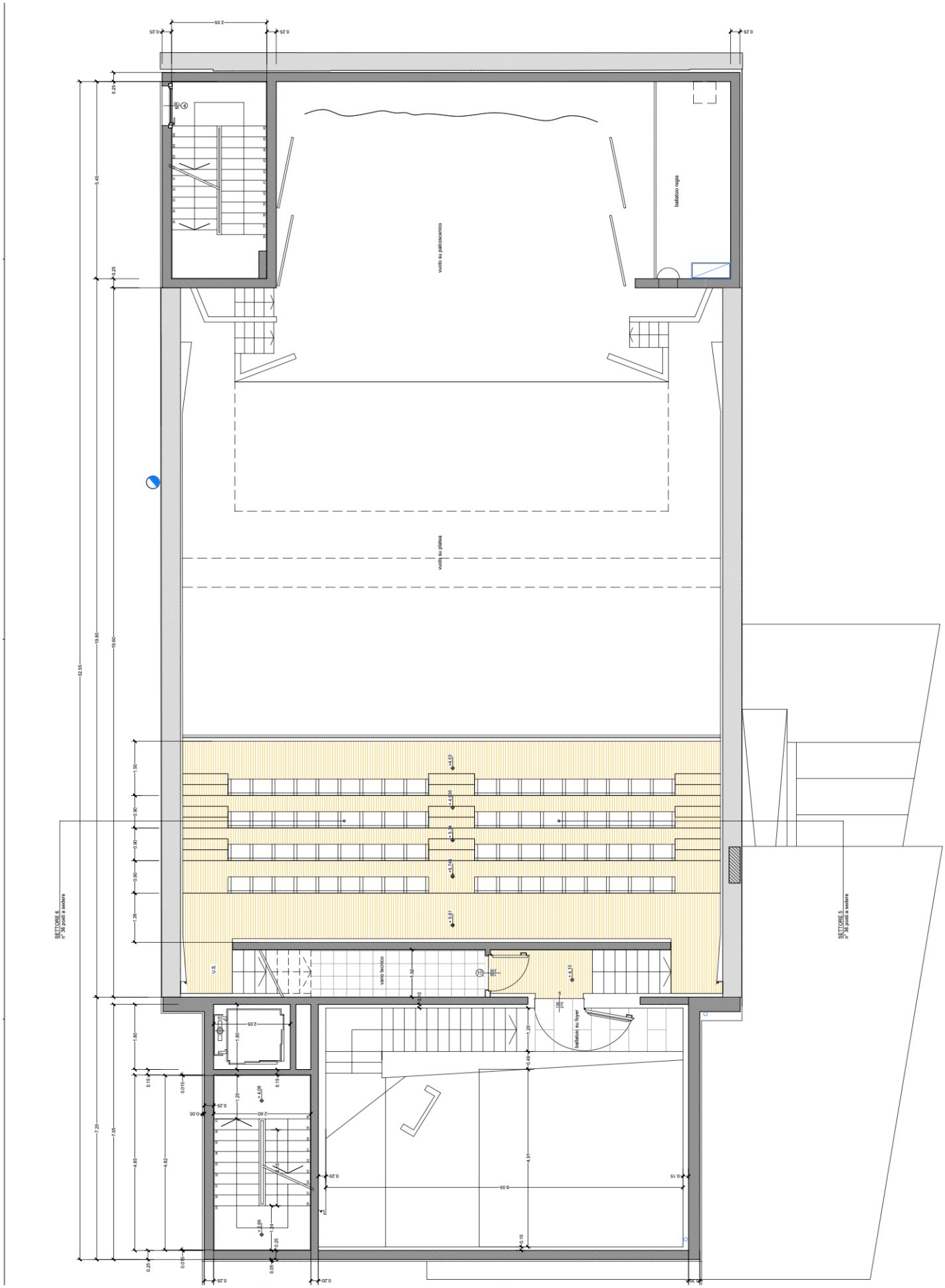

Pianta Galleria

Sala Olimpica (Sala Conferenze)

Sala:	Foyer Sala Olimpica:
Larghezza: 14,5 mt **Lunghezza**: 10 mt **Posti a sedere max :** 132	**Larghezza:** 9,5 mt **Lunghezza**: 10 mt Separabile dalla sala conferenze attraverso Parete mobile.
Servizi igenici:	
N. 2 servizi Igenici accessibili dal foyer	
Dotazione Tecnica:	**Video Proiettore:**
- Tavolo Relatori - Impianto amplificazione Audio composto da: - Impianto Audio - N. 2 Radiomicrofoni	**Marca:** **Modello:** Ritorno cavo HDMI su Tavolo Relatori Schermo da Proiezione elettrico posizionato su parete dietro al tavolo Relatori.

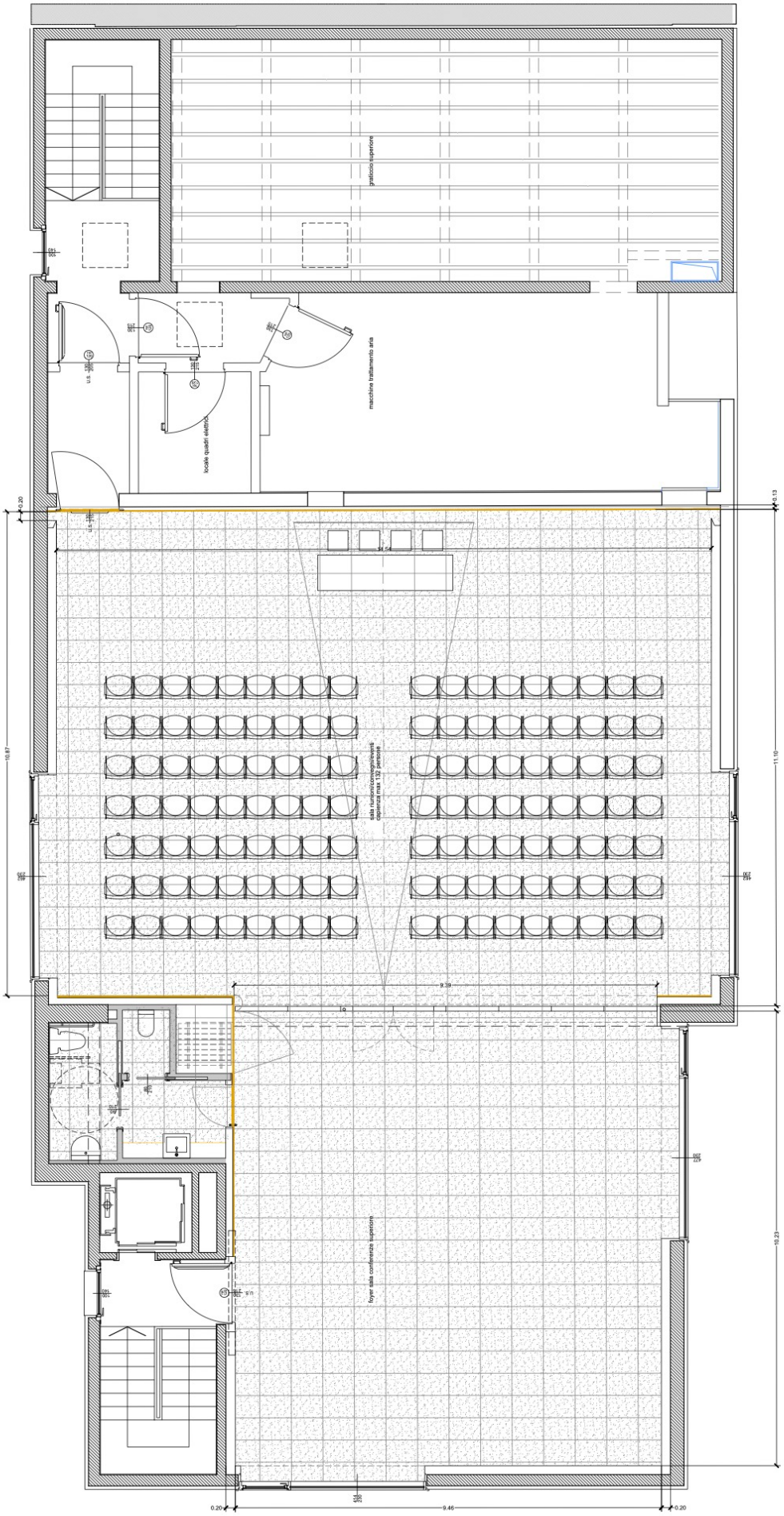

Pianta Sala Olimpica